Handlungsplan für Schulen

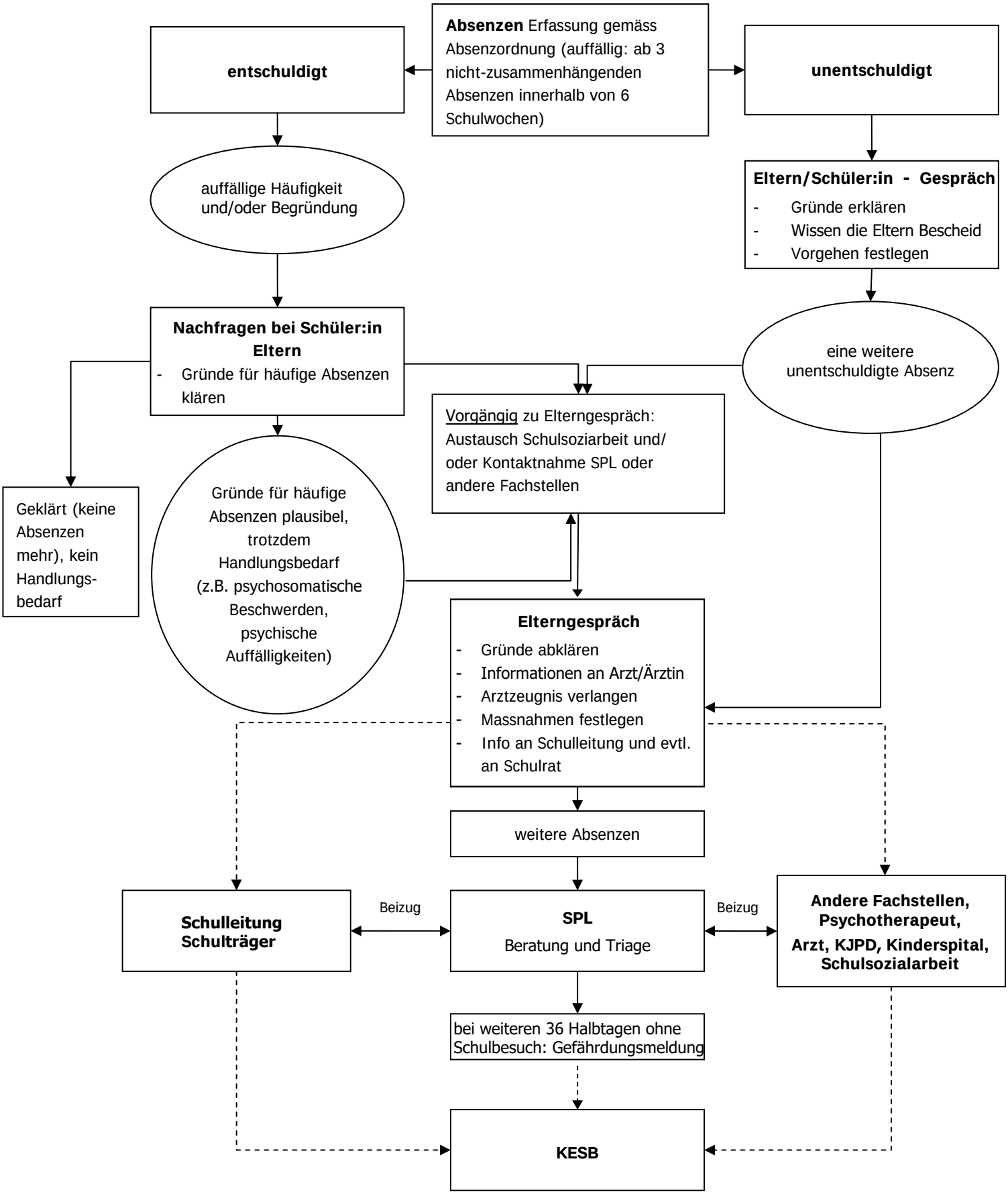

Grundlagendokument: KJPD - St. Gallen
Adaptation Kanton Thurgau: Perspektive Thurgau und Verein Schulsozialarbeit Thurgau